

Planta Baixa de Layout - esc.: 1/50

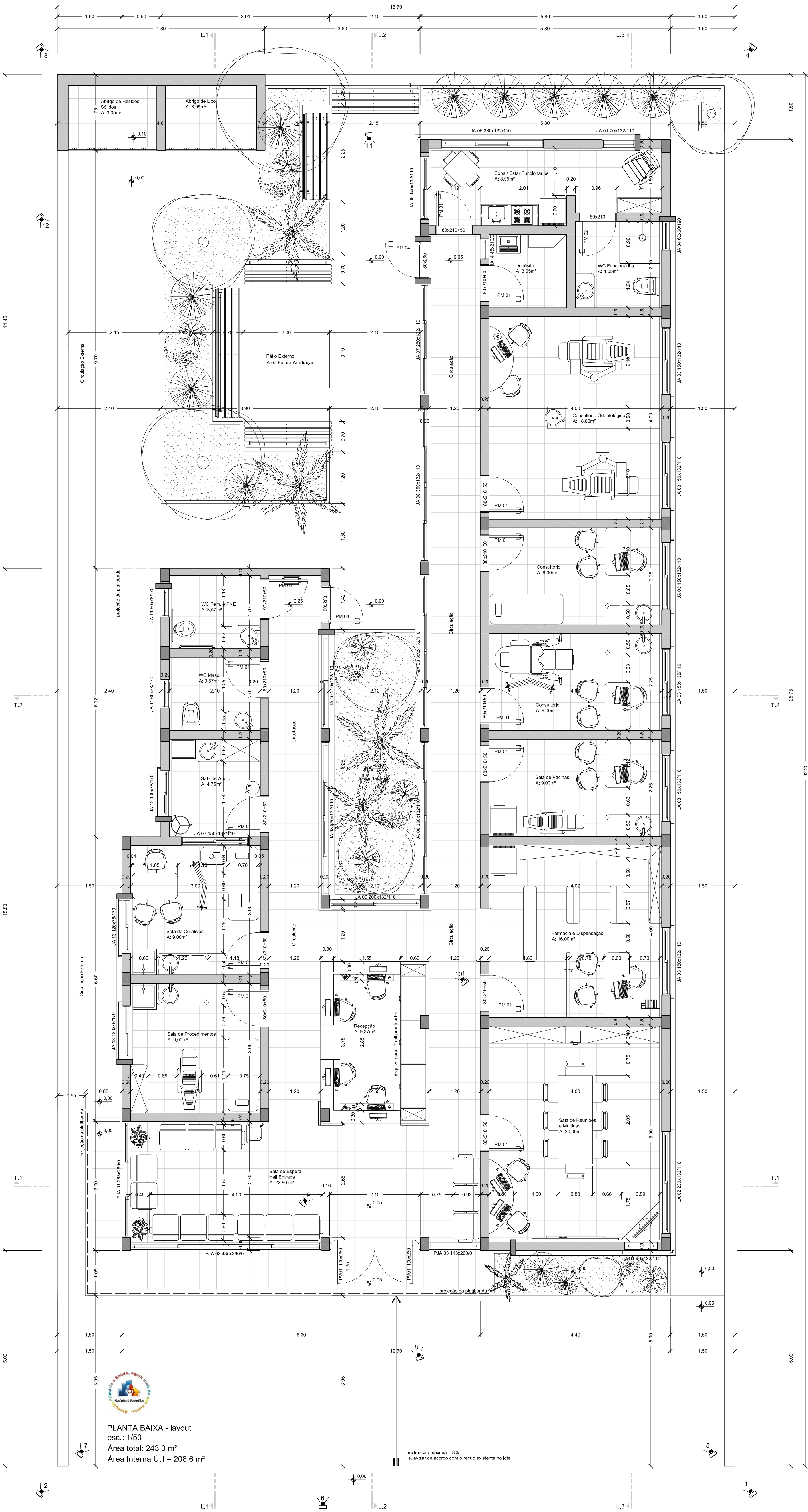

Quadro de Áreas

QUADRO DE ÁREAS			
AMBIENTE	DESCRIÇÃO	ÁREA MÍNIMA Conf. Portaria Nº 2.226 - MS	ÁREA DE PROJETO
Hall / Sala de Espera	Espaço destinado aos usuários do serviço e seus acompanhantes que aguardarão o atendimento pelo profissional da SF.	15,00 m²	22,80 m²
Recepção	Espaço destinado à informação, registro, agendamento e encaminhamento. Possui: Arquivo para 12.000 prontuários; balcão de atendimento; 04 cadeiras; prateleiras; quadro de avisos; telefone; e computadores.	9,00 m²	9,37 m²
Sala de Reuniões e Multissala	Espaço destinado a atividades educacionais em grupo. Possui: Quadro branco; mural; mesa de reuniões; televisão; vídeo; computador; retro-projetor e outros equipamentos de mídia; armários; e cadeiras.	20,00 m²	20,00 m²
Farmácia	Espaço destinado à dispensação e orientação quanto ao correto uso de medicamentos; de execução das ações de atenção farmacêutica e de seguimento farmacoterapêutico; de recepção e guarda dos medicamentos; e de planejamento e gestão da assistência farmacêutica local. Possui: Armários; ar condicionado; computador; impressora; refrigerador; mesa e cadeiras.	16,00 m²	16,00 m²
Sala de Vacinas	Espaço destinado à administração de imunobiológicos e de medicação injetável. Possui: Bancada com pia; mesa tipo escritório com gavetas; 03 cadeiras; armário sobre e sob bancada; 01 refrigerador 260 L; e computador.	9,00 m²	9,00 m²
Consultório - 02 unid.	Espaço destinado ao atendimento individual, devendo ser compartilhado pelos profissionais da equipe. Possui: Mesa tipo escritório com gavetas; mesa para exame clínico; (ao menos por unidade adequada ao exame ginecológico); e lavatório.	9,00 m² mínimo de 02 unidades	18,00 m²
Consultório Odontológico	Espaço destinado à realização de procedimentos clínico-cirúrgicos odontológicos. Possui: Bancada com pia para procedimentos de materiais e instrumentais; lavatório; armário sobre e sob bancada; Raio-X; tubulação para bomba a vácuo e/ou compressor; 01 mesa tipo escritório com gavetas; 02 cadeiras; e computador.	12,00 m²	18,80 m²
Depósito de Material de Limpeza	Espaço destinado à guarda de materiais de higienização da edificação. Possui tanque; e armários.	3,00 m²	3,05 m²
Banheiro Funcionários	Possui Box com chuveiro elétrico; pia com bancada; armários individuais para os funcionários; além das instalações hidráulicas e complementares usuais.	4,00 m²	4,05 m²
Copa/Cozinha Funcionários	Local destinado ao preparo de lanches e alimentação dos funcionários. Acesso restrito. Possui: bancada com pia; armários sobre e sob bancada; fogão; geladeira; e mesa para refeições.	4,50 m²	8,95 m²
Sala de Procedimentos	Espaço destinado à realização de procedimentos tais como: administração de imunobiológicos e medicação injetável; coleta de material para análise clínica; administração de medicação inalatória; teste de radiografia oral; e permanência de pacientes em observação. Possui: Bancada com pia; armário sobre e sob bancada; lava-pés; mesa tipo maca; armário; e cadeira.	9,00 m²	9,00 m²
Sala de Curativos	Espaço destinado ao tratamento de lesões. Possui: Bancada com pia; armários sobre e sob bancada; 01 mesa tipo escritório com gavetas; 03 cadeiras; 01 mesa de exame clínico; 01 lava-pé; 01 mesa auxiliar; 01 escada com dois degraus; 01 biombo.	9,00 m²	9,00 m²
Sala de Apoio Esterilização	Ambientes para usos múltiplos. Possui: Bancada com pia; armários para acondicionamento de materiais; hamper e bacia com tampa e pedal; e pia de despejo com ducha para lavagem.	4,00 m²	4,75 m²
Sanitário Feminino e PNE	Sanitário Feminino e para portadores de necessidades especiais; devidamente adequado a NBR 9050. Possui equipamentos sanitários tais como Bacia Sanitária e Lavatório com barras de apoio e instalados conforme norma brasileira mencionada.	3,20 m²	3,57 m²
Sanitário Masculino	Possui lavatório e bacia sanitária.	3,20 m²	3,57 m²
Abriço para Depósito de Lixo	Local destinado ao acondicionamento do lixo não contaminado. Possui: Ventilação cruzada; grade e tela contra roedores; e acesso por circulação externa.	4,00 m²	4,00 m²
Abriço para Resíduos Sólidos (Expurgo)	Local destinado ao acondicionamento do lixo contaminado (hospitalar). Possui: Ventilação cruzada; grade e tela contra roedores; acesso por circulação externa; e separação entre resíduo comum e biológico.	4,00 m²	4,00 m²
Área do Lote Genérico = 506,32 m² Área de Projeto = 243,0 m² Área Interna Útil = 208,6 m²		Taxa de Ocupação = 48% Recuo Lateral = 1,5m. Recuo de Aterramento = 5,0m.	

Imagem Eletrônica - 10



Imagem Eletrônica - 11



CS

Studio

UBS - Unidade Básica de Saúde - Porte 1

Atividade: Posto de Saúde

Etapa: Anteprojeto Arquitetônico

Município:

Endereço:

Referente a: Planta de Layout e Imagens Eletrônicas

Dab - Departamento de Atenção Básica

Secretaria de Atenção à Saúde



Saúde da Família

Data: 18/10/2010

Prancha

Escala: 1/50

03

Fone: (51) 3559.2746 / 3809.6685
Rua Ibi 72 - Novo Hamburgo/RS
CEP: 93525-280